

क्यालय संपर्क ग्राम पंचायत कनौजा, जिला रोवा (म.प्र.)

ग्राम पंचायत कनौजा के अंतर्गत ग्राम धुरेहटी रोवा में वैष्णवी कॉलेज अंतर्गत स्थापित किया गया है। इसका स्थापना क्रमांक 287/2 में दर्ज निमित्त क्षेत्रा 1620.47 वर्ग मी. भवन निर्मित था। इसकी स्वीकृति पूर्व में दी जा चुकी थी। 1620.47 (पूर्व निमित्त) तथा अतिरिक्त 1600.00 वर्ग मी. कुल 3220.47 वर्ग मी. में संपादित कार्य हेतु भवन की साम ग्राम पंचायत हाया अनुमति प्रदान की जाती है।

सचिव

संपर्क

ग्राम पंचायत कनौजा  
ज.प. रोवा, जिला रोवा (म.प्र.)

ग्राम पंचायत कनौजा  
ज.प. रोवा, जिला रोवा (म.प्र.)

PROPOSED PLAN FOR ADDITIONAL BUILDING AT  
VAISHNAVI COLLEGE OF EDUCATION COLLAGE,  
AT PLOT NO. 287, DHUREHATI, TEH. HUZUR,  
DISTT. REWA (M.P.)  
BELONGS TO-  
VINDHYA SHIKSHA EVAM SWASTHYA SAMITI  
LAXMANPUR

#### STATEMENT OF AREA'S

TOTAL PLOT AREA = 2831.00 Sqm.  
ADDITIONAL G.F. AREA = 800.00 Sqm.  
ADDITIONAL F.F. AREA = 800.00 Sqm.  
ADDITIONAL BUILTUP AREA = 1600.00 Sqm.  
EXISTING G.F. + F.F. AREA = 1620.47 Sqm.  
TOTAL BUILTUP AREA = 3220.49 Sqm.  
OPEN AREA = 1149.19 Sqm.

#### SCHEDULE OF OPENING'S

D1 = 1.20x2.40 W1 = 1.80x1.50  
D2 = 1.00x2.10 V = 1.0 x0.60  
D3 = 0.90x2.10 C.G = 2.20x2.40

SIGN. OF OWNER

SCALE

1:100

Dr. B. K. Jaiswal  
Home Planner & Designer's (Lic. No. 08)  
Municipal Corporation, Rewa (M.P.)  
**B. K. CONSULTANT**  
URRHAT REWA mo. 9424310125 (Lic. No. 08)



EXISTING GROUND FLOOR PLAN

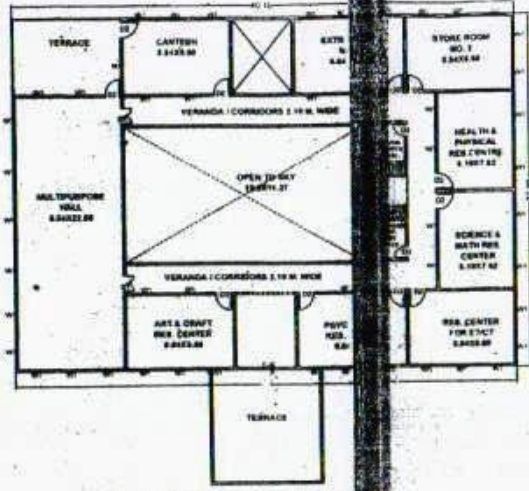

EXISTING FIRST FLOOR PLAN

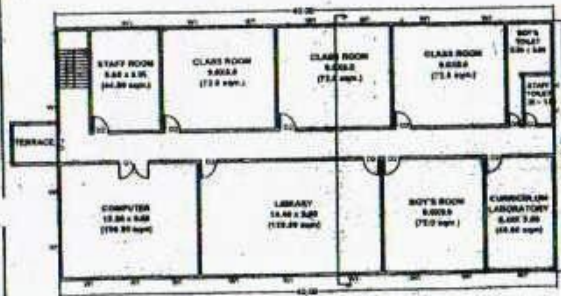

ADDITIONAL FIRST FLOOR PLAN



FRONT ELEVATION

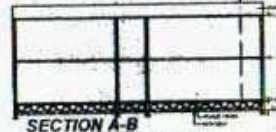

SECTION A-B



ATTESTED  
R.P. Dwivedi  
Notary, Rewa (M.P.) 489001

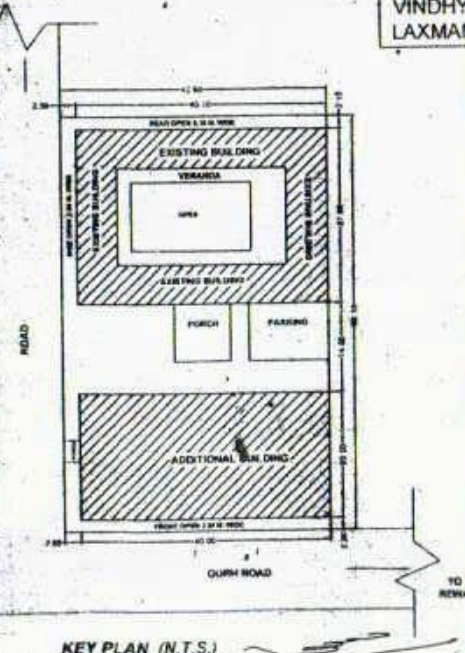

KEY PLAN (N.T.S.)

सचिव  
शिक्षा एवं स्वास्थ्य समिति  
लक्ष्मणपुर रोवा (म.प्र.)